

KATASTR
ČÍSLO PARCELY
POVRCH ÚZEMÍ
VZDÁLENOST ŠACHET

NÁZVY ŠACHET

		BRNO, ŠTÝŘICE
		1822/1
●	NEZP. POVRCH	ASFALT
0.75	●	0.40
		56.65

D56

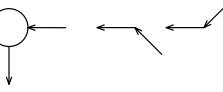

V2 DRENÁŽNÍ POTRUBÍ D1_{SK-7}

MĚŘÍTKO:1:100/100

HLOUBKA DNA VÝKOPU

KÓTA DNA POTRUBÍ

KÓTA TERÉNU

STANIČENÍ [m]

DN [mm]—MATERIÁL—DÉLKA [m]
SKLON [promile]—DÉLKA [m]

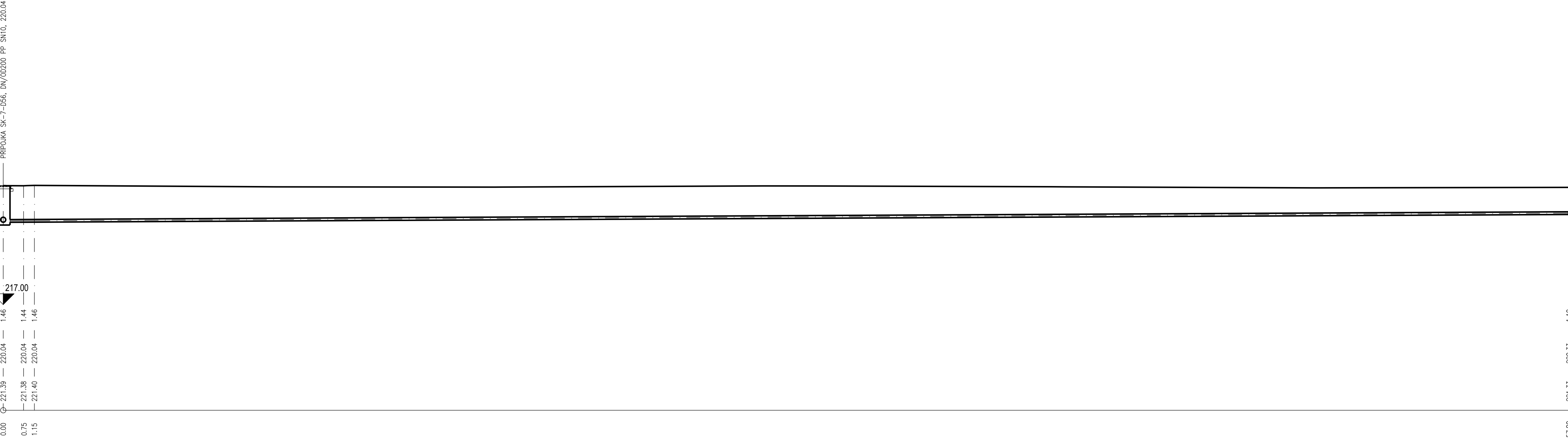

100—CELOPERFOROVANÉ DRENÁŽNÍ POTRUBÍ SN8—57.80	
5.0—57.80	

D.1.2 FÁZE 3

SOUŘADNICOVÝ SYSTÉM : S-JTSK
VÝŠKOVÝ SYSTÉM : B.p.v.

VEDOUČÍ PROJEKTANT - HIP	ING. PETR BUJOK			
ZODPOVĚDNÝ PROJEKTANT	ING. JIŘÍ VÍTEK			
VYPRACOVAL	LENKA RYBNÍČKOVÁ			
KONTROLOVAL	ING. ARCH. MICHAELA VACKOVÁ, PH.D.			
KRAJ / KATASTRÁLNÍ ÚZEMÍ	JIHOMORAVSKÝ / ŠTÝŘICE			
OBJEDNATEL, INVESTOR	STATUTÁRNÍ MĚSTO BRNO, Dominikánské nám. 196/1, 602 00 Brno		ZAK. Č. 20797	
NÁZEV AKCE:	REKONSTRUKCE ASFALTOVÝCH CEST NA ÚSTŘEDNÍM HŘBITOVĚ MĚSTA BRNA SO301 AREÁLOVÝ ODVODŇOVACÍ SYSTÉM		DATUM	ÚNOR 2022
NÁZEV OBJEKTU:			FORMÁT	4 x A4
			MĚŘÍTKO	1:100/100
			STUPEŇ	PDPS
			ZAK. ČÍSLO	200180
NÁZEV VÝKRESU:	PODÉLNÝ PROFIL V2 DRENÁŽNÍHO POTRUBÍ D1 _{SK-7}		Č. SOUPRAVY	Č. VÝKRESU 03.18